Влада на Република Северна Македонија
Qeveria e Republikës së Maqedonisë së Veriut
Скопје/Shkup, 24 јануари 2023 година/viti
Бр./Nr.: 41-583/3

До
**Кабинет на заменикот на претседателот на Владата на Република Северна Македонија, задолжен за политики за добро владеење**
**Скопје**

**ИЗВАДОК**
**од Нацрт – записникот од Сто дваесет и првата седница на Владата на Република Северна Македонија, одржана на 24 јануари 2023 година**

ТОЧКА 34: Информација за подобрување на транспарентноста и отчетноста на институциите од јавниот сектор преку објавување на задолжителните информации согласно Законот за слободен пристап до информации од јавен карактер на веб - локациите на институциите, како и објавување на најчесто побарувани информации систематизирани по области

Владата ја разгледа Информацијата за подобрување на транспарентноста и отчетноста на институциите од јавниот сектор преку објавување на задолжителните информации согласно Законот за слободен пристап до информации од јавен карактер на веб - локациите на институциите, како и објавување на најчесто побарувани информации систематизирани по области и ја усвои со следните заклучоци:

1. Се задолжуваат министерствата, органите во состав на министерствата, самостојните органи на државната управа, самостојните државни органи кои одговараат пред Владата на Република Северна Македонија, јавните претпријатија основани од страна на Владата на Република Северна Македонија, акционерските друштва во државна сопственост и им се укажува и на другите иматели на информации во рок од 30 (триесет) дена од усвојување на оваа информација да ги објават задолжително информациите од член 10 од Законот за слободен пристап до информации од јавен карактер кои досега ги немаат објавено, а објавените информации редовно да ги ажурираат на месечно ниво.

2. Се препорачува на сите иматели на информации опфатени во Заклучокот број 1, на своите веб-локации да ги објават анонимизирани барањата за пристап до информации од јавен карактер, заедно со одговорите кои веќе ги доставиле до барателот со цел да можат да бидат повторно употребувани од други физички и правни лица без повторно поднесување на барање со иста содржина и тоа:


Генерален секретаријат
Влада на Република Северна Македонија
Sekretariati i përgjithshëm
Qeveria e Republikës së Maqedonisë së Veriut
Булевар „Илинден" бр. 2, Скопје
Република Северна Македонија
Bul. „Ilinden" nr. 2, Shkup
Republika e Maqedonisë së Veriut
+389 2 3118022
www.vlada.mk

- за период од 1.1.2022 година до 31.12.2022 година, да ги објават до 28.2.2023 година;
- за период од 1.1.2021 година до 31.12.2021 година, да ги објават до 31.5.2023 година;
- за период од 1.1.2020 година до 31.12.2020 година, да ги објават до 31.7.2023 година.

3. Се задолжуваат сите иматели на информации опфатени во Заклучокот број 1, најдоцна во рок од шест месеци од усвојувањето на оваа информација да постават банер со наслов „Информации од јавен карактер" на видливо место на нивните веб - локации и истиот да води до информациите од јавен карактер, како и барањата и одговорите по барањата.

4. Се задолжуваат сите иматели на информации опфатени во Заклучокот број 1, најдоцна во рок од шест месеци од усвојувањето на оваа информација согласно член 10 став 1 алинеја 22 - „други информации кои произлегуваат од надлежноста и работата на имателот на информацијата" од Законот за слободен пристап до информации од јавен карактер, да ги објават систематизирано по области, како што е наведено во Упатството за подобрување на транспарентноста на институциите од јавен сектор приложено кон оваа информација.

5. Им се препорачува на единиците на локалната самоуправа, јавните претпријатија основани од општините, односно Град Скопје и општините во Град Скопје и на останатите институции кои се под надлежност на општините, како и на останатите иматели на информации од јавен карактер да ја следат мерката за подобрување на транспарентноста и отчетноста, со тоа што и тие ќе постапат по заклучоците број 1, 2, 3 и 4 од оваа информација.

6. Се препорачува на Агенцијата за заштита на правото на слободен пристап до информации од јавен карактер до Кабинетот на заменик на претседателот на Владата, задолжен за политики на добро владеење, на секои шест месеци да доставува податоци за реализација на заклучоците бр.1, 2, 3, 4 и 5 од оваа информација.

7. Се препорачува на Агенцијата за заштита на правото на слободен пристап до информации од јавен карактер во рок од пет дена од усвојување на оваа информација да го објави Упатството за подобрување на транспарентноста на институциите од јавниот сектор на својата веб страница, а линкот за пристап до Упатството да го сподели со имателите на информации преку својата база на контакти на службени лица за слободен пристап на информации од јавен карактер.

м-р Методија Димевски
генерален секретар на Владата
на Република Северна Македонија

Подготвил: Христина Мишевска, самостоен референт
Проверил: Никола Пасков, раководител на одделение
Катерина Јаневска, раководител на одделение
Контролирал: Стојанчо Радичевски, помошник раководител на сектор
Jetmira Maliqi, помошник раководител на сектор
Согласен: Снежана М. Пендовски, државен советник
Зоран Брњарчевски, раководител на сектор

Доставено до:
- сите државни институции
- ЗЕЛС

ЈАВНО ПРЕТПРИЈАТИЕ ЗА ИЗГРАДБА ОДРЖУВАЊЕ РЕКОНСТРУКЦИЈА НА ЛОКАЛНИ ПАТИШТА И ХИДРОТЕХНИЧКИ ОБЈЕКТИ
НИСКОГРАДБА ОХРИД - ОХРИД
Примено 29.07.2022
Орг. единица | Број 03 922/1 | Прилог | Вредност
Архивски знак: 0302
Рок на чување: 1 год.
14.10 2022 г.

Gmail

**Aleksandar Trpenoski <aleksandartrpenosking@gmail.com>**

# Барање на податоци

[redacted] 29 July 2022 at 08:5

To: aleksandartrpenosking@gmail.com
Cc [redacted]

Почитувани,

За потребите на проектната апликација доставена до Јапонска Амбасада потребно е да ни доставите органограм на ЈП Нискоградба Охрид.

Сметајте го барањево за официјален допис до Вашата институција.

Со почит,

[redacted]

ЈАТИЕ ЗА ИЗГРАДБА,
КОНСТРУКЦИЈА НА ЛОКАЛНИ
ХИДРОТЕХНИЧКИ ОБЈЕКТИ
ОГРАДБА ОХРИД
Бр. 03-922/2
29.07. 2022 год.
ОХРИД

# ОРГАНИЗАЦИОНА ШЕМА

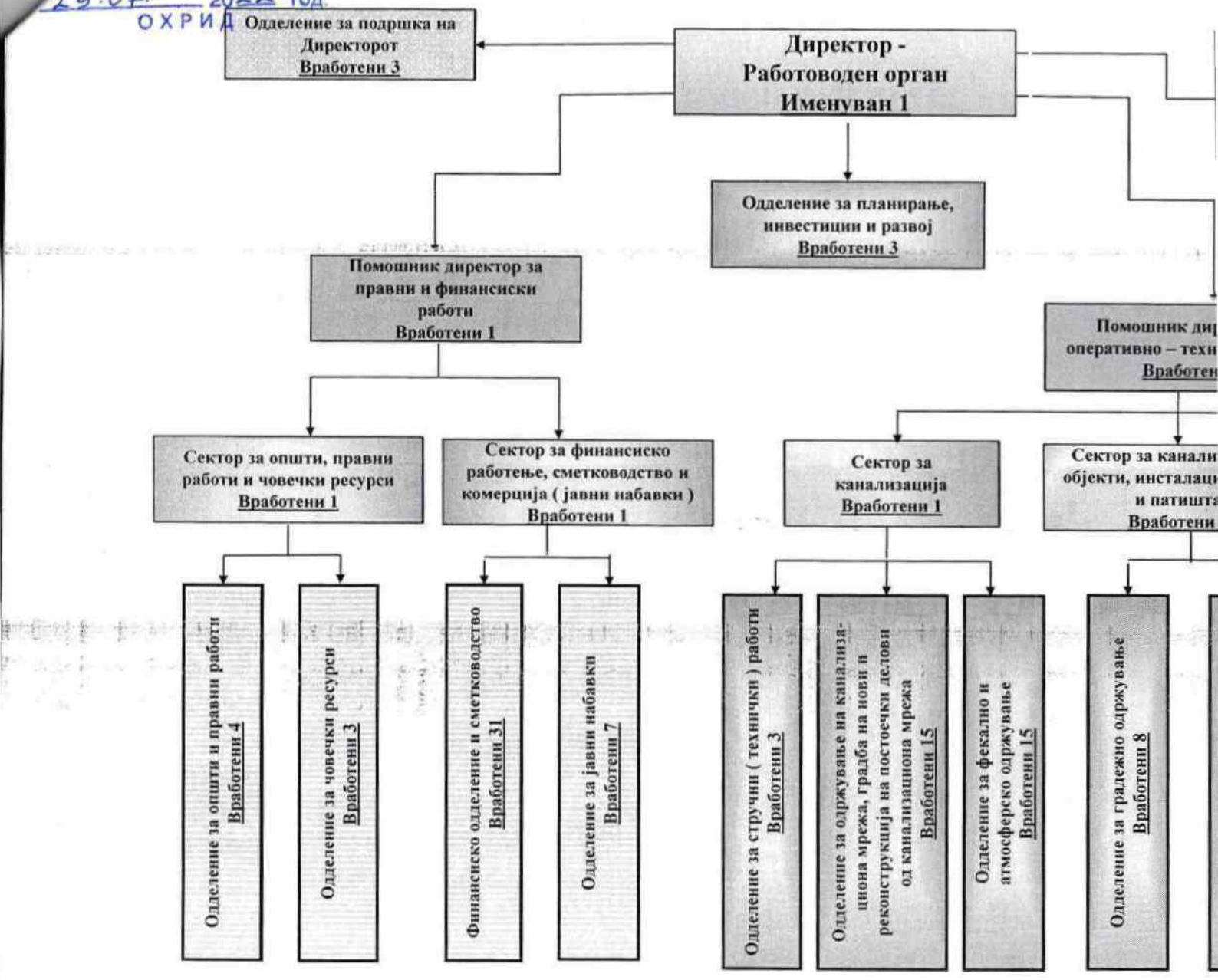

| Шифра | Сектор/Одделение/работно место | Број на вработени | |
|---|---|---|---|
| **Директор** | | 1 | **1** |
| КДР0102Б01001 | Помошник на директорот за оперативно-технички работи | 1 | **3** |
| КДР0102Б01002 | Помошник директор за финансиско правни работи | 1 | |
| КДР0102Б01028 | Советник на Директорот за комерцијални работи и техничка припрема | 1 | |
| КДР0102Б01019 | Самостоен советник на директорот /Советник на Директор (за правни и економски работи) | 0 | |
| **Одделение за подршка на Директорот** | | | **3** |
| КДР0102Б04171 | Раководител на Одделение - Асистент за подршка на Директорот | 1 | |
| КДР0102В01052 | Советник за безбедност при работа | 1 | |
| КДР0102Г01010 | Самостоен референт - Секретар на Директорот | 1 | |
| **Одделение за планирање, инвестиции и развој** | | | **3** |
| КДР0102Б04131 | Раководител на Одделение за планирање, инвестиции и развој | 0 | |
| КДР0102В01076 | Советник за изработка и следење на проектна документација | 2 | |
| КДР0102Г01037 | Самостоен референт - технички координатор | 1 | |
| **I. СЕКТОР ЗА ОПШТИ, ПРАВНИ РАБОТИ И ЧОВЕЧКИ РЕСУРСИ** | | | **8** |
| КДР0102Б02049 | Раководител на Сектор општи,правни работи и човечки ресурси | 1 | |
| **I.1.Одделение за општи и правни работи** | | | |
| КДР0102Б04126 | Раководител на одделение за општи и правни работи | 1 | |
| КДР0102В01095 | Советник за нормативно правни работи | 1 | |
| КДР0102Г01009 | Самостоен референт - архивар | 0 | |
| КДР0401А03005 | Хигиеничар | 1 | |
| КДР0403А02004 | Возач на администрација | 1 | |
| **I.2. Одделение за човечки ресурси** | | | |
| КДР0102Б04127 | Раководител на одделение за човечки ресурси | 1 | |
| КДР0102В01062 | Советник за општи работи и управување со човечки ресурси | 1 | |
| КДР0102В02066 | Виш соработник за управување со човечки ресурси | 1 | |

| | | | |
|---|---|---|---|
| **II. СЕКТОР ЗА ФИНАНСИИ, СМЕТКОВОДСТВО И КОМЕРЦИЈА (ЈАВНИ НАБАВКИ)** | | | |
| КДР0102Б02048 | Раководител на Сектор за финансии, сметководство и комерција(јавни набавки) | 1 | |
| **II.1. Финансиско одделение и сметководство** | | | |
| КДР0102Б04112 | Раководител на финансиско одделение и сметководство | 0 | |
| КДР0102В01101 | Советник за финансиско сметководство | 1 | |
| КДР0102Г01044 | Главен контер | 3 | |
| КДР0102Г01056 | Самостоен референт за пресметка на плати | 1 | |
| КДР0102Г01005 | Самостоен референт-администратор | 1 | |
| КДР0102Г01049 | Самостоен референт - одговорен благајник | 2 | 39 |
| КДР0102Г01069 | Самостоен референт за изготвување на сметки и следење на наплата | 1 | |
| КДР0102Г01013 | Самостоен референт за корисници | 1 | |
| КДР0305Б02046 | Контролор | 2 | |
| КДР0405А01006 | Доставувач на сметки | 19 | |
| **II.2. Одделение за јавни набавки** | | | |
| КДР0102Б04018 | Раководител на одделение за јавни набавки | 0 | |
| КДР0305Б01088 | Стручен соработник | 2 | |
| КДР0403А01003 | Доставувач на стоки и материјали | 1 | |
| КДР0102Г01042 | Самостоен референт - оператор магационер (главен магационер) | 2 | |
| КДР0405А03002 | Помошник магационер | 1 | |
| КДР0401А03012 | Општ работник | 1 | |
| **III. СЕКТОР ЗА КАНАЛИЗАЦИЈА** | | | |
| КДР0305А01020 | Раководител на Сектор за канализација | 1 | |
| **III. 1. Одделение за стручни (технички) работи** | | | |
| КДР0305А03101 | Раководител на Одделение за стручни (технички) работи | 0 | |
| КДР0305Б01029 | Инженер за проектни активности и развој | 1 | |
| КДР0305Б01051 | Дипломиран инжинер во техничка служба | 1 | |
| КДР0305Б04023 | Геодетски техничар | 1 | |
| **III.2. Одделение за одржување на канализациона мрежа, градба на нови и реконструкција на постоечки делови од канализациона мрежа** | | | 34 |
| КДР0305А03026 | Раководител на одделение за одржување на канализациона мрежа, градба на нови и реконструкција на постоечки делови од канализациона мрежа | 0 | |
| КДР0305Б02009 | Предводник | 1 | |
| КДР0405А01001 | Бригадир | 1 | |
| КДР0305Б04031 | Градежен работник | 3 | |
| КДР0401А03012 | Општ работник | 10 | |
| **III.3. Одделение за фекално и атмосферско одржување** | | | |
| КДР0305А03035 | Раководител на Одделение за фекално и атмосферско одржување | 0 | |
| КДР0305Б02009 | Предводник | 2 | |
| КДР0305В01013 | Одржувач на канализациона мрежа | 13 | |

| | | |
|---|---|---|
| **IV. СЕКТОР ЗА КАНАЛИЗАЦИОНИ ОБЈЕКТИ, ИНСТАЛАЦИИ, УЛИЦИ И ПАТИШТА** | | |
| Раководител на Сектор за канализациони објекти, инсталации, улици и патишта | 1 | |
| **IV.1.Одделение за градежно одржување** | | |
| Раководител на одделение за градежно одржување | 0 | |
| Предводник | 1 | |
| Градежен работник | 6 | **12** |
| Општ работник | 1 | |
| **IV.2. Одделение за канализациони објекти, инсталации, улици и патишта** | | |
| Раководител на одделение за канализациони објекти, инсталации, улици и патишта | 0 | |
| Предводник | 1 | |
| Општ работник | 2 | |
| **V. СЕКТОР ЗА МЕХАНИЗАЦИЈА** | | |
| Раководител на Сектор механизација | 1 | |
| **V.1 Одделение за одржување на механизација и возила** | | |
| Раководител на Одделение за одржување на механизација и возила | 0 | |
| Бригадир | 1 | |
| Механичар | 1 | |
| Автоелектричар | 1 | **15** |
| Електричар | 1 | |
| **V.2 Одделение за експлоатација на возниот парк** | | |
| **Раководител на Одделение за експлоатација на возниот парк** | 1 | |
| Бригадир на одделение | 1 | |
| Управувач на градежни машини | 2 | |
| Возач на товарно возило | 6 | |
| **Вкупно+Директор:** | | **117+1** |

ЈП НИСКОГРАДБА ОХРИД - Охрид

В.Д. Директор
Александар Трпеноски

ЈАВНО ПРЕТПРИЈАТИЕ ЗА ИЗГРАДБА ОДРЖУВАЊЕ РЕКОНСТРУКЦИЈА НА ПАТИШТА ИНХИДРОТЕХНИЧКИ ОБЈЕКТИ
НИСКОГРАДБА ОХРИД
ОХРИД
2

ЈАВНО ПРЕТПРИЈАТИЕ ЗА ИЗГРАДБА
ОДРЖУВАЊЕ РЕКОНСТРУКЦИЈА НА ЛОКАЛНИ
ПАТИШТА И ХИДРОТЕХНИЧКИ ОБЈЕКТИ
НИСКОГРАДБА ОХРИД
Бр. 03-98/3
27.01. 2022 год.
ОХРИД

Согласно член 36 од Законот за слободен пристап до информации од јавен карактер („Сл. весник на Р.С.М. бр.101/2019)

ЈП НИСКОГРАДБА ОХРИД – Охрид, ул. Железничка бб 6000 Охрид, тел. 046/260-298, email: niskogradbajavnost@yahoo.com

**(името на имателот на информацијата, адреса, телефон, факс, e-mail)**

**Анита Ангелоска Станковска**

**(името на службеното лице)**

го подготви следниот

**ГОДИШЕН ИЗВЕШТАЈ**
**(од 1.01.2021 до 31.12.2021)**

1. Податоци за службените лица определени за посредување со информации кај имателите на информации;

**Анита Ангелоска Станковска** - Советник за управување со човечки ресурси и општи работи

2. Број на примени барања; **4 ( четири )**

3. Број на позитивно одговорени барања; **4 ( четири )**

4. Број на одбиени и отфрлени барања со наведување на причините за секое одбиено или отфрлено барање; **0 ( нула )**

5. Број на неодговорени барања **0 ( нула )**

6. Број на вложени жалби против првостепени одлуки (решенија на имателите на информации, со опис на одлуката, како и со наведување на причините за донесената одлука во случај на повторно одбивање на бараната информација); **0 ( нула )**

7. Број на усвоени жалби со одлука на Агенцијата; **0 ( нула )**

8. Број на преиначени првостепени одлуки по постапување на Агенцијата **0 ( нула )**

9. Број на одбиени жалби од Агенцијата и причини за нивно одбивање и **0 ( нула )**

10. Број на отфрлени жалби од Агенцијата и причини за нивно отфрлање. **0 ( нула )**

**НАПОМЕНА:** Таксативно набележаните обврски од член 36 значат и Ваша обврска на истите да одговорите прецизно, со податоци, коментари и карактеристики што произлегуваат од Вашата работа.

**УКАЖУВАЊЕ: Согласно Националниот акциски план за Отворено Владино Партнерство и заложбата „Проактивно објавување на информациите од јавен карактер на веб страниците на институциите“, во Прилог на Годишниот извештај, службените лица кај имателите на информации од јавен карактер треба да ги внесат линковите до 22-те категории на документи содржани во членот 10 од Законот за слободен пристап до информации од јавен карактер. Ова Укажување се однесува на имателите на информации од јавен карактер кои имаат веб страници**

АРХИВСКИ ПРИМЕРОК

1. податоците од неговите надлежности кои ги извршува, односно му се утврдени созакон,**(линк)**

   https://niskogradbaohrid.mk/?fbclid=IwAR0_HEkPPCsho2Yewt3ADHC1ZiztHFCGXr3GEnec-a3_SERzoDjNpQephUM

2. основните податоци за контакт со имателот на информацијата и тоа: назив, адреса, телефонски број, број на факс, е-маил адреса и адресата на интернет страницата,**(линк)**

   ЈП НИСКОГРАДБА ОХРИД – Охрид, ул. Железничка бб 6000 Охрид, тел. 046/260-298, email: niskogradbajavnost@yahoo.com
   https://niskogradba-ohrid.mk/#

3. податоците за функционерот или одговорното лице кај имателот на информацијата (биографија, податоци за контакт и друго),**(линк)**

   Александар Трпеноски – В.Д. Директор на ЈП НИСКОГРАДБА ОХРИД – Охрид, моб. 075/488-382, email: aleksandartrpenosking@gmail.com
   https://niskogradba-ohrid.mk/#

4. основните податоци за контакт со службеното лице за посредување со информации и тоа: име и презиме, е-маил адреса и телефонски број,**(линк)**

   **Анита Ангелоска Станковска** - Советник за управување со човечки ресурси и општи работи, e-mail: anitaastankovskang@gmail.com, тел. 078/316-364

5. основните податоци за контакт со лице овластено за заштитено внатрешно пријавување и тоа: име и презиме, е-маил адреса и телефонски број,**(линк)**

   **нема овластено лице**

6. список на лица вработени кај имателот на информацијата со позиција, службен емаил и службен телефон,**(линк)**

   https://niskogradba-ohrid.mk/?fbclid=IwAR0_HEkPPCsho2Yewt3ADHC1ZiztHFCGXr3GEnec-a3_SERzoDjNpQephUM

7. законите кои се однесуваат на надлежноста на имателот на информации, поврзани со регистарот на прописи објавени во службеното гласило, **(линк)**

   https://www.slvesnik.com.mk/Issues/2CFA5CCFA0C94BAF986BB9D3FF4883E6.pdf
   https://www.slvesnik.com.mk/Issues/6ed04b3db86643b297d84aa94513d055.pdf
   https://www.slvesnik.com.mk/Issues/6ed04b3db86643b297d84aa94513d055.pdf
   https://www.slvesnik.com.mk/Issues/C3EEBC67584D5946B6C8B4101327E77A.pdf
   https://www.slvesnik.com.mk/Issues/0B7D0CE4EBCBAB4AAA21D9D1D96797D8.pdf
   https://www.slvesnik.com.mk/Issues/ba4c5ca9341147ae9505cdeb9873dacd.pdf
   https://www.slvesnik.com.mk/Issues/4C0B6EEBAF8DB64AB07F244B6D08BD83.pdf
   https://www.slvesnik.com.mk/Issues/9B34D7ACD289420FBAF034D79CEF86B9.pdf

8. прописите што во рамките на својата надлежност ги донесува имателот на информацијата во вид на подзаконски акт: правилници (правилник за внатрешна организација, правилник за систематизација на работните места, правилник за заштитено внатрешно пријавување и друго), уредби, наредби, упатства, планови, програми, решенија и други видови акти за извршување на законите и други прописи, кога за тоа се овластени со закон,**(линк)**

https://niskogradbaohrid.mk/%d1%98%d0%b0%d0%b2%d0%bd%d0%b8%d0%b4%d0%be%d0%ba%d1%83%d0%bc%d0%b5%d0%bd%d1%82%d0%b8/

https://niskogradba-ohrid.mk/wp-content/uploads/2020/04/Cenovnik-na-uslugi-na-JPNISKOGRADBA-OHRID-Ohrid-20.02.2015.pdf

9. органограм за внатрешна организација,**(линк)**

   https://niskogradba-ohrid.mk/#

10. стратешки планови и стратегии за работа на имателите на информации,**(линк)**

    ЈП НИСКОГРАДБА ОХРИД - Охрид, изведувањето на фекалната и атомосферската канализација како и градежните работи ги спроведува во согласност со Развојната програма за изградба на системи за одведување и прочистување на отпадни води усвоени од Советот на општина Охрид.

11. годишни планови и програми за работа, (линк)

    https://niskogradbaohrid.mk/%d1%98%d0%b0%d0%b2%d0%bd%d0%b8%d0%b4%d0%be%d0%ba%d1%83%d0%bc%d0%b5%d0%bd%d1%82%d0%b8/

12. годишен Буџет и завршна сметка,**(линк)**

    https://niskogradbaohrid.mk/%d1%98%d0%b0%d0%b2%d0%bd%d0%b8%d0%b4%d0%be%d0%ba%d1%83%d0%bc%d0%b5%d0%bd%d1%82%d0%b8/

13. годишни финансиски планови по квартали и програми за реализација на буџетот, ревизорски извештај, **(линк)**

    ЈП НИСКОГРАДБА ОХРИД - Охрид не изготвува финансиски планови по квартали, како и Програми за реализација на Буџетот, бидејќи Приходите ги остварува од услугите кои ги дава ( од сопствени извори ).

14. видови услуги кои ги даваат имателите на информации (информации за физичката достапност за остварување на услугите и информации за е-услугите, податоците за законските основи, називот на услугите, документите и податоците потребни за остварување на секоја од услугите, механизмите за правна заштита и други релевантни податоци),**(линк)**

    https://niskogradba-ohrid.mk/#epay

15. тарифници за надоместоци за издавање на реални акти,**(линк)**

    ЈП НИСКОГРАДБА ОХРИД - Охрид нема тарифник за надоместоци за издавање на реални акти, доколку има потреба од издавање на документ во печатена форма истото го прави без никаков надоместок.

16. начинот на поднесување на барање за пристап до информации (начин на поднесување усно и писмено барање за пристап до информации, како и барање поднесено по електронски пат),**(линк)**

    Барањето за пристап до информации се реализира со поднесување писмено барање за пристап до информации преку Архивата на ЈП НИСКОГРАДБА ОХРИД - Охрид, како и

барање поднесено по електронски пат кое се заверува во Архивата на јавното претпријатие.

17. целокупната документација за јавните набавки, за концесиите и за договорите за јавно-приватно партнерство,**(линк)**

    https://niskogradba-ohrid.mk/#esistem
    https://niskogradba-ohrid.mk/#

18. предлог на програми, програми, ставови, мислења, студии и други слични документи кои се однесуваат на актите од надлежноста на имателот на информации соопштенија до јавноста за работи преземени од нивната интернет страница во согласност со законските надлежности, информативни билтени, службени гласила ако се обврска согласно закон и друго,**(линк)**

    https://www.facebook.com/JPNiskogradbaOhrid

19. извештаи за работа кои ги поднесуваат до органите надлежни за спроведување контрола и надзор,**(линк)**

    https://ohrid.gov.mk/%d1%81%d0%bb%d1%83%d0%b6%d0%b1%d0%b5%d0%bd-%d0%b3%d0%bb%d0%b0%d1%81%d0%bd%d0%b8%d0%ba/

20. статистички податоци за работата, како и други информации, акти и мерки со кои се влијае на животот и работата на граѓаните и кои произлегуваат од надлежноста и работата на имателот на информации**(линк)**

    https://www.stat.gov.mk/eStat.aspx

21. други информации кои произлегуваат од надлежноста и работата на имателот на информацијата.**(линк)**

    **https://niskogradba-ohrid.mk/#**

**27.01.2022 год.**
**Охрид**
**(Место и датум)**

**ЈП НИСКОГРАДБА ОХРИД - Охрид**

**В.Д. Директор**
**Александар Трпеноски**
**(Имател на информации-печат)**

**Анита Ангелоска Станковска**
**(службено лице – потпис)**

(Образец ПП……)

ЈАВНО ПРЕТПРИЈАТИЕ ЗА ИЗГРАДБА ОДРЖУВАЊЕ РЕКОНСТРУКЦИЈА НА ПРОМЕТНИ ПАТИШТА И ХИДРОТЕХНИЧКИ ОБЈЕКТИ **НИСКОГРАДБА ОХРИД** - ОХРИД

| Примено 26.05.2022 | | | |
|---|---|---|---|
| Орг единица | Број | Прилог | Вредност |
| 03 | 714/1 | | |

**До:** **ЈП „Нискоградба“**
**(имател на информацијата)**

Деловодник знак: 0302
Рок на чување: 1 год.
29.04. 2022 г.

# БАРАЊЕ
## ЗА ПРИСТАП ДО ИНФОРМАЦИИ ОД ЈАВЕН КАРАКТЕР

Од: [redacted]

Врз основа на член 4 и член 12 од Законот за слободен пристап до информации од јавен карактер (Службен весник на Република Северна Македонија број 101/2019), од Имателот ја бараме следната информација од јавен карактер:

1. Во периодот 01.01.2022-31.03.2022), на кои медиуми (ТВ куќи, радио станици, портали, веб страни и останати медиуми), колкави финансиски средства се исплатени од страна на **ЈП „Нискоградба“**. Бараме да се наведе поединечно секој медиум и колкава сума му е исплатена годишно.

пр.

| Име на медиумот | сума/јануари 2022г. | сума/февруари 2022г. | сума/март 2022г. |
|---|---|---|---|
| 1. ЈТ ТРЕЈД ДООЕЛ | 10000,- | 10.000,- | 10.000,- |
| 2. | | | |
| 3. | | | |

…… (продолжете ја табелата)

Бараме информацијата да ни биде доставена во хартиена форма по пошта и на е-маил.

Очекуваме одговор во законски предвидениот рок од 30 дена од датумот на поднесеното Барање.

**Во Охрид, 25.05.2022 година**

[redacted]

НИСКОГРАДБА ОХРИД

**ЈП НИСКОГРАДБА ОХРИД - Охрид**
ул. Железничка бб, 6000 Охрид
тел. 046/260-298
e-mail: niskogradbajavnost@yahoo.com
ж. с-ка 530000201290793
Охридска банка
ЕДБ МК 4020010511009

ЈАВНО ПРЕТПРИЈАТИЕ ЗА ИЗГРАДБА ОДРЖУВАЊЕ РЕКОНСТРУКЦИЈА НА ЛОКАЛНИ ПАТИШТА И ХИДРОТЕХНИЧКИ ОБЈЕКТИ
НИСКОГРАДБА ОХРИД
Бр. 03-714/2
22.06. 2022 год.
ОХРИД

**До**

**ТРД** [redacted]

**Предмет** : Одговор на барање за пристап до информации од јавен карактер

Почитувани,

Во одговор на вашето барање на пристап до информации од јавен карактер ве известуваме за договори и исплати за бараниот период.

| Име на Медиумот | Сума /јануари 2022 | Сума/февруари2022 | Сума /март 2022 |
|---|---|---|---|
| 1.ЛТ ТРЕЈД ДООЕЛ | 10,000,оо | 10,000,оо | 10,000,оо |
| | | | |
| | | | |

Срдечен поздрав

ЈП НИСКОГРАДБА ОХРИД- Охрид

[redacted]

ЈАВНО ПРЕТПРИЈАТИЕ ЗА ИЗГРАДБА ОДРЖУВАЊЕ РЕКОНСТРУКЦИЈА НА ЛОКАЛНИ ПАТИШТА И ХИДРОТЕХНИЧКИ СЈЕКТИ **НИСКОГРАДБА ОХРИД** - ОХРИД

| Примено 24.01.2022 | | | |
|---|---|---|---|
| Орг. единица | Број | Прилог | Вредност |
| 03 | 98/1 | | |

Архивски знак: 0302
Рок на чување: 5
22.02 2022 г.
Потпис

До: **ЈП НИСКОГРАДБА - Охрид**

# БАРАЊЕ
## ЗА ПРИСТАП НА ИНФОРМАЦИИ ОД ЈАВЕН КАРАКТЕР

Од [redacted]

Врз основа на член 4 и член 12 од Законот за слободен простап до информации од јавен карактер (Службен весник на Република Северна Македонија број 101/2019), од Имателот ја барам следната информација од јавен карактер :

**Почитувани потребни ни се следните информации:**

**1.Колку нови вработувања на договор и со Решение на НЕОПРЕДЕЛЕНО или преземања од други институции има во ЈП НИСКОГРАДБА - Охрид , реализирани во период од 01.Октомври 2021 до 20. Јануари 2022 година.**

**- Колку од тие се продолжени договори а колку се ново вклучени. (ве молиме да ни ги напишете со име презиме и во која позиција се вработени)**

---

(опис на информацијата која се бара)

Начин на доставување на информацијата: е-маил [redacted]

Правна поука: Барателот не е должен да го образложи барањето, но е потребно да наведе дека се работи за Барање за слободен пристап до информација од јавен карактер.

**20 Јануари 2022 година**

Охрид

[redacted]

НИСКОГРАДБА
ОХРИД

**ЈП НИСКОГРАДБА ОХРИД - Охрид**
ул. Железничка бб, 6000 Охрид
тел. 046/260-298
e-mail: niskogradbajavnost@yahoo.com
ж. с-ка 250000201290728
Шпаркасе банка
ЕДБ МК 4020010511009

ЈАВНО ПРЕТПРИЈАТИЕ ЗА ИЗГРАДБА ОДРЖУВАЊЕ РЕКОНСТРУКЦИЈА НА ЛОКАЛНИ ПАТИШТА И ХИДРОТЕХНИЧКИ ОБЈЕКТИ
НИСКОГРАДБА ОХРИД
Бр. 03-98/2
24.01. 2022 год.
ОХРИД

**До**
[redacted]

**Предмет: Достава на информации од јавен карактер**

Почитувани,

Согласно Вашето барање 20.01.2022 година Ви ги доставуваме следниве информации:

Во периодот од 01.10.2021 до 31.10.2021 год.вработени се 6 лица на определено време на следниве позиции:

- Градежен работник - 3 ( тројца ) извршители
- Општ работник - 2 ( двајца ) извршители
- Одржувач на канализациона мрежа - 1 (еден ) извршител

Во периодот од 01.11.2021 до 30.11.2021 година вработени се 7 лица на определено времена следниве позиции:

- Градежен работник - 3 ( тројца ) извршители
- Општ работник - 2 ( двајца ) извршители
- Одржувач на канализациона мрежа - 1 (еден ) извршител
- Доставувач на сметки - 1 (еден ) извршител

Во периодот од 01.12.2021 до 31.12.2021 година имаме 10 вработувања од кои 5 ( пет ) се на определено време и 5 (пет) се на неопределено работно време:
На определено време се :

- Градежен работник - 3 ( тројца ) извршители
- Доставувач на сметки - 1 (еден ) извршител
- Општ работник - 1 ( еден ) извршител
-

На неопределено време по Јавен оглас бр.04-779/1 од 23.07.2021 година примени се :

- Општ работник - 1 ( еден ) извршител
- Градежен работник - 1 ( еден ) извршител
- Одржувач на канализациона мрежа - 2 ( двајца ) извршители
- Доставувач на сметки - 1 (еден ) извршител

НИСКОГРАДБА
ОХРИД

**ЈП НИСКОГРАДБА ОХРИД - Охрид**
ул. Железничка бб, 6000 Охрид
тел. 046/260-298
e-mail: niskogradbajavnost@yahoo.com
ж. с-ка 250000201290728
Шпаркасе банка
ЕДБ МК 4020010511009

Во периодот од 01.01 - 20.01.2022 година имаме 4 ( четворица ) вработени на определено :

- Градежен работник - 2 ( двајца ) извршители
- Општ работник - 1 ( еден ) извршител
- Доставувач на сметки -1 ( еден ) извршител

Согласно Законот за заштита на лични податоци нема да можеме да Ви доставиме информации со име и презиме (личен податок чие откривање би значело повреда на заштитата на личните податоци).

Со почит,

**24.01.2022 година**

**ЈП НИСКОГРАДБА ОХРИД - Охрид**

**В.Д. Директор**
**Александар Трпеноски**

# Барање

ЈАВНО ПРЕТПРИЈАТИЕ ЗА ИЗГРАДБА ОДРЖУВАЊЕ РЕКОНСТРУКЦИЈА НА ЛОКАЛНИ ПАТИШТА И ХИДРОТЕХНИЧКИ ОБЈЕКТИ **НИСКОГРАДБА ОХРИД** - ОХРИД

| Примено 19.07.2022 | | | |
|---|---|---|---|
| Орг. единица | Број | Прилог | Вредност |
| 03 | 879/1 | | |

From: [redacted]

Date: Monday, July 18, 2022 at 10:36 AM GMT+2

Почитувани,

Во прилог Ви доставуваме Барање за информации.

Архивски знак: 0302
Рок на чување: 1 год
14 10 2022 г.
Потпис

Со почит,

[redacted]

Барање за информации до ЈП Охрид.doc
42.5kB

НИСКОГРАДБА
ОХРИД

**ЈП НИСКОГРАДБА ОХРИД - Охрид**
ул. Железничка бб, 6000 Охрид
тел. 046/260-298
e-mail: niskogradbajavnost@yahoo.com
ж. с-ка 250000201290728
Шпаркасе банка
ЕДБ МК 4020010511009

ЈАВНО ПРЕТПРИЈАТИЕ ЗА ИЗГРАДБА ОДРЖУВАЊЕ РЕКОНСТРУКЦИЈА НА ЛОКАЛНИ ПАТИШТА И ХИДРОТЕХНИЧКИ ОБЈЕКТИ
НИСКОГРАДБА ОХРИД
Бр. 03-879/2
25.07. 2022 год.
ОХРИД

**До**
[redacted]

**Предмет: Достава на информации од јавен карактер**

Почитувани,

Согласно Вашето барање за пристап до информации од јавен карактер ЈП НИСКОГРАДБА ОХРИД - Охрид Ви ги доставува следниве податоци:

Со почит,

**25.07.2022 година**

**ЈП НИСКОГРАДБА ОХРИД - Охрид**

**В.Д. Директор**
**Александар Трпеноски**

ЈАВНО ПРЕТПРИЈАТИЕ ЗА ИЗГРАДБА ОДРЖУВАЊЕ РЕКОНСТРУКЦИЈА НА ЛОКАЛНИ ПАТИШТА И ХИДРОТЕХНИЧКИ ОБЈЕКТИ НИСКОГРАДБА ОХРИД ОХРИД 2

Почитувани,

Конфедерацијата на слободни синдикати на Македонија е национален синдикат во кој чле
репрезентативен синдикат во јавниот сектор. Заедно со Светската конфедерација на синди
confederation (ITUC) која здружува повеќе 200 милиони работници на глобално ниво спровед
вработените во јавниот сектор.

Податоците од ова истражување ќе послужат за добивање сеопфатна и реална слика за мом
целиот јавен сектор, а ќе бидат прикажани во анализа која ќе послужи за подоцнежните
спроведени.

(По пратениот меил до Општина Охрид ни беа дадени насоки Вам да Ви се обратиме за потре
кои се однесуваат на ЈП. Ве замолуваме истите да ги доставите најдоцна до 22.07.2022. Однап

За целите на истражувањето од Вас ќе ни бидат потребни информации за:

- назив на ЈП (ЈП Комунални дејности, ЈП Паркинг и сл)
- бројот на вработени во претпријатието
- колку од вработените се вработени на определено, а колку на неопределено време
- колку од вработените на определено време се членови на синдикат
- колку од вработените се вработени со договор за дело, а колку преку Агенција за прив
- дали има синдикат
- степен на образование на вработените во ЈП (со број или процент)

| Назив на ЈП (ЈП Комунални дејности, ЈП Паркинг и сл) | Број на вработени во претпријатието | Вработени на определено време | Вработени на неопределено време | Вработени на определено време кои се членови на синдикат |
|---|---|---|---|---|
| 1. ЈП НИСКОГРАДБА ОХРИД -Охрид | 117 | 9 | 108 | 9 |
| 2. | | | | |
| 3. | | | | |
| 4. | | | | |
| 5. | | | | |

СТЕПЕН НА ОБРАЗОВАНИЕ НА ВРАБОТЕНИТЕ ВО ЈАВНОТО ПРЕТПРИЈАТИЕ (со број или проц

| | Без образование | Основно образование | Средно образование | Високо образование | Магистр |
|---|---|---|---|---|---|
| ЈП | 2 | 29 | 58 | 24 | 2 |

Однапред Ви благодариме за соработката!

**ЈП НИСКОГРАДБА О**

**В.Д. Директор**
**Александар Трпе**

НИСКОГРАДБА ОХРИД

# baranje za informacii od javen karakter

ЈАВНО ПРЕТПРИЈАТИЕ ЗА ИЗГРАДБА
ОДРЖУВАЊЕ РЕКОНСТРУКЦИЈА НА ДОКАЛНИ
ПАТИШТА И ХИДРОТЕХНИЧКИ ОБЈЕКТИ
НИСКОГРАДБА ОХРИД - ОХРИД

| Примено | 19.07.2022 | | |
|---|---|---|---|
| Орг единица | Број | Прилог | Вредност |
| 03 | 878/1 | | |

From: [redacted]

To: niskogradba_oh@yahoo.com; niskogradbajavnost@yahoo.com

Date: Monday, July 18, 2022 at 11:24 AM GMT+2

Архивски знак: 0302
Рок на чување: 1 год.
14.10. 2022 г.
Потпис

Почитувани,

во прилог ви доставувам Барање од [redacted] за информации од јавен карактер.

со почит,

--

[redacted]
6000 Охрид
тел: [redacted]
тел: [redacted]

Барање до Нискоградба 2.jpg
1.1MB

НИСКОГРАДБА ОХРИД

ЈП НИСКОГРАДБА ОХРИД - Охрид
ул. Железничка бб, 6000 Охрид
тел. 046/260-298
e-mail: niskogradbajavnost@yahoo.com
ж. с-ка 250000201290728
Шпаркасе банка
ЕДБ МК 4020010511009

ЈАВНО ПРЕТПРИЈАТИЕ ЗА ИЗГРАДБА ОДРЖУВАЊЕ РЕКОНСТРУКЦИЈА НА ЛОКАЛНИ ПАТИШТА И ХИДРОТЕХНИЧКИ ОБЈЕКТИ
НИСКОГРАДБА ОХРИД
Бр. 03-878/2
17.08. 2022 год.
ОХРИД

До
[redacted]

Во врска со Вашето барање согласно Законот за слободен пристап до информации од јавен карактер, Ви ги доставуваме следните информации:

| Име на медиумот | вкупна сума на примени фактури во период 01.04.2022-30.06.2022 | исплатени средства во период 01.04.2022-30.06.2022 | Договор / Анекс (период) | вкупна сума на договорот нек сот |
|---|---|---|---|---|
| 1. Лт трејд | 30.000,оо | 30.000,оо | 03-87/1 | 120.000,оо |
| | | | 18.01.2022 | |
| 2. Охрид 24 | 10.000,оо | 10.000,оо | 03-420/1 | 120.000,оо |
| | | | 29.03.2022 | |
| 3. | | | | |
| | | | | |

Изготвил,

Анита Ангелоска Станковска

ЈАВНО ПРЕТПРИЈАТИЕ ЗА ИЗГРАДБА ОДРЖУВАЊЕ РЕКОНСТРУКЦИЈА НА ЛОКАЛНИ ПАТИШТА И ХИДРОТЕХНИЧКИ ОБЈЕКТИ НИСКОГРАДБА ОХРИД ОХРИД 2

Советник на Директорот

Буџакоски Љубен

## ЗА ПРИСТАП ДО ИНФОРМАЦИИ ОД ЈАВЕН КАРАКТЕР

Од: [redacted]

Врз основа на член 4 и член 12 од Законот за слободен пристап до инф
јавен карактер (Службен весник на Република Северна Македонија број 1
имателот ЈП „Нискоградба“ ја бараме следната информација од јавен карактер:

1. Вкупна сума на примени фактури во периодот 01.06.2022-30.0
секој медиум поединечно (ТВ куќи, радио станици, портали, веб страни
медиуми).
2. Исплатени средства во периодот 01.06.2022-30.09.2022г. на се
поединечно (ТВ куќи, радио станици, портали, веб страни и останати медиуми).
3. Склучени договори и анекси со секој медиум поединечно во 2022г
кој е склучен договорот/анексот) и вкупна сума на договорот/анексот.

пр.

| Име на медиумот | вкупна сума на примени фактури во период 01.06.2022-30.09.2022 | исплатени средства во период 01.06.2022-30.09.2022 | Договор / Анекс (период) |
|---|---|---|---|
| 1. | | | |
| 2. | | | |
| 3. | | | |

..... (продолжете ја табелата)

Бараме информацијата да ни биде доставена во хартиена форма по пошта и на

Очекуваме одговор во законски предвидениот рок од 30 дена од датумот на г
Барање.

**Во Охрид, 05.10.2022**

[redacted]

**ЈП НИСКОГРАДБА ОХРИД - Охрид**
ул. Железничка бб, 6000 Охрид
тел. 046/260-298
e-mail: niskogradbajavnost@yahoo.com
ж. с-ка 250000201290728
Шпаркасе банка
ЕДБ МК 4020010511009

ЈАВНО ПРЕТПРИЈАТИЕ ЗА ИЗГРАДБА ОДРЖУВАЊЕ РЕКОНСТРУКЦИЈА НА ЛОКАЛНИ ПАТИШТА И ХИДРОТЕХНИЧКИ ОБЈЕКТИ
НИСКОГРАДБА ОХРИД
Бр. 03-1181/2
18.10. 2022 год
ОХРИД

**До**

[redacted]

**Предмет: Одговор на барањето**

Почитувани,

Во врска со Вашето барање согласно Законот за слободен пристап до информации од јавен карактер, Ви ги доставуваме информациите за :
- примени фактури во периодот од 01.06.2022 - 30.09.2022г. за секој медиум поединечно
- исплатени средства во периодот од 01.06.2022 - 30.09.2022г. за секој медиум поединечно
- склучени договори и анекси со секој медиум поединечно во 2022 година

Информациите Ви ги доставуваме во прилог

Со почит,

**17.10.2022 година**

**ЈП НИСКОГРАДБА ОХРИД - Охрид**

**В.Д. Директор**
**Александар Трпеноски**

ЈАВНО ПРЕТПРИЈАТИЕ ЗА ИЗГРАДБА ОДРЖУВАЊЕ РЕКОНСТРУКЦИЈА НА ЛОКАЛНИ ПАТИШТА И ХИДРОТЕХНИЧКИ ОБЈЕКТИ
НИСКОГРАДБА ОХРИД
ОХРИД
2

НИСКОГРАДБА
ОХРИД

ЈП НИСКОГРАДБА ОХРИД - Охрид
ул. Железничка бб, 6000 Охрид
тел. 046/260-298
e-mail: niskogradbajavnost@yahoo.com
ж. с-ка 250000201290728
Шпаркасе банка
ЕДБ МК 4020010511009

ЈАВНО ПРЕТПРИЈАТИЕ ЗА ИЗГРАДБА ОДРЖУВАЊЕ РЕКОНСТРУКЦИЈА НА ЛОКАЛНИ ПАТИШТА И ХИДРОТЕХНИЧКИ ОБЈЕКТИ
НИСКОГРАДБА ОХРИД
Бр. 03-1181/3
18.10. 2022 год.
ОХРИД

До
[redacted]

Во врска со Вашето барање согласно Законот за слободен пристап до информации од јавен карактер, Ви ги доставуваме следните информации за период од 01.06.2022 - 30.09.2022:

| Име на медиумот | вкупна сума на примени фактури во период 01.06.2022-30.09.2022 | исплатени средства во период 01.06.2022-30.09.2022 | Договор / Анекс (период) | вкупна сума на договорот /анексот |
|---|---|---|---|---|
| 1. Лт трејд | 40.000,оо | 40.000,оо | 03-87/1 | 120.000,оо |
| | | | 18.01.2022 | |
| 2. Охрид 24 | 30.000,оо | 20.000,оо | 03-420/1 | 120.000,оо |
| | | | 29.03.2022 | |
| 3. | | | | |
| | | | | |

Изготвил,

Анита Ангелоска Станковска

В.Д. Директор

Александар Трпеноски

НИСКОГРАДБА ОХРИД

ЈП НИСКОГРАДБА ОХРИД - Охрид
ул. Железничка бб, 6000 Охрид
тел. 046/260-298
e-mail: niskogradbajavnost@yahoo.com
ж. с-ка 250000201290728
Шпаркасе банка
ЕДБ МК 4020010511009

ЈАВНО ПРЕТПРИЈАТИЕ ЗА ИЗГРАДБА ОДРЖУВАЊЕ РЕКОНСТРУКЦИЈА НА ЛОКАЛНИ ПАТИШТА И ХИДРОТЕХНИЧКИ ОБЈЕКТИ
НИСКОГРАДБА ОХРИД
Бр. 03-878/2
17.08. 2022 год.
ОХРИД

До
[redacted]

Во врска со Вашето барање согласно Законот за слободен пристап до информации од јавен карактер, Ви ги доставуваме следните информации:

| Име на медиумот | вкупна сума на примени фактури во период 01.04.2022-30.06.2022 | исплатени средства во период 01.04.2022-30.06.2022 | Договор / Анекс (период) | вкупна сума на договорот нек сот |
|---|---|---|---|---|
| 1. Лт трејд | 30.000,оо | 30.000,оо | 03-87/1 | 120.000,оо |
| | | | 18.01.2022 | |
| 2. Охрид 24 | 10.000,оо | 10.000,оо | 03-420/1 | 120.000,оо |
| | | | 29.03.2022 | |
| 3. | | | | |
| | | | | |

Изготвил,

Анита Ангелоска Станковска

ЈАВНО ПРЕТПРИЈАТИЕ ЗА ИЗГРАДБА ОДРЖУВАЊЕ РЕКОНСТРУКЦИЈА НА ЛОКАЛНИ ПАТИШТА И ХИДРОТЕХНИЧКИ ОБЈЕКТИ НИСКОГРАДБА ОХРИД ОХРИД 2

Советник на Директорот

Бујакоски Љубен

**ЗА ПРИСТАП ДО ИНФОРМАЦИИ ОД ЈАВЕН КАРАКТЕР**

[redacted]

Врз основа на член 4 и член 12 од Законот за слободен пристап до инфо
јавен карактер (Службен весник на Република Северна Македонија број 10
имателот ЈП „Нискоградба" ја бараме следната информација од јавен карактер:

1. Вкупна сума на примени фактури во периодот 01.04.2022-30.0
секој медиум поединечно (ТВ куќи, радио станици, портали, веб страни
медиуми).
2. Исплатени средства во периодот 01.04.2022-30.06.2022г. на се
поединечно (ТВ куќи, радио станици, портали, веб страни и останати медиуми).
3. Склучени договори и анекси со секој медиум поединечно во 2022г.
кој е склучен договорот/анексот) и вкупна сума на договорот/анексот.

пр.

| Име на медиумот | вкупна сума на примени фактури во период 01.04.2022-30.06.2022 | исплатени средства во период 01.04.2022-30.06.2022 | Договор / Анекс (период) |
|---|---|---|---|
| 1. | | | |
| 2. | | | |
| 3. | | | |

..... (продолжете ја табелата)

Бараме информацијата да ни биде доставена во хартиена форма по пошта и на

Очекуваме одговор во законски предвидениот рок од 30 дена од датумот на по
Барање.

**Во Охрид, 15.07.2022 г**

[redacted]

ИСКОГРАДБА ОХРИД - ОХРИД
Примено 10.05.2022
Орг. единица | Број | Прилог | Вредност
03 | 566/1

[redacted]

Архивски знак: 0302
Рок на чување: 1 год.
29.04.2022

До [redacted]

Drejtuar: [redacted]

Архивски број: [redacted]
Датум: [redacted]

Numri i arkivit: _____
Data: [redacted]

Предмет: Информација, барање

Lënda: Informacion - Kërkesë

Почитувани,

Министерството за информатичко општество и администрација како национална контакт точка и координатор на процесот на управување со квалитет, во наредниот период ќе воспостави **единствен регистар за институции кои се сертифицирани** со ИСО стандардите. За оваа цел потребно е **најдоцна до 29.04.2022 година** да не известите во писмена и електронска форма дали вашата институција е ИСО сертифицирана и со кои ИСО стандарди. Известувањето да биде испратено на мејл адреса: [redacted]

Воедно, потсетуваме дека согласно *Законот за воведување на систем за управување со квалитетот и заедничката рамка за процена на работењето и давањето на услуги во државната служба* („Службен весник на Република Македонија "бр. 69/13 и 193/15 и „Службен весник на Република Северна Македонија "бр. 215/21), член 5, став (1) институциите се задолжуваат да го воведат најмалку

Të nderuar,

Ministria e Shoqërisë Informatike dhe e Administratës, si pikë nacionale e kontaktit dhe si koordinatore e procesit të udhëheqjes me kualitet, në periudhën që paraprin do të krijojë **Regjistër Unik për Institucionet të cilët janë të certifikuar me ISO standardet.** Për këtë qëllim, nevojitet që **më së voni deri më datë 29.04.2022,** të na njoftoni në formë të shkruar dhe elektronike nëse institucioni juaj është i certifikuar ISO dhe me cilat standarde ISO.

Njoftimi të dërgohet në adresen ekektronike: [redacted]

Njëkohësisht, ju rikujtojmë se në përputhje me *Ligjin mbi Vendosjen e Sistemit për Udhëheqje me Kualitet dhe Kornizës së Përbashkët mbi Vlerësimin e Punës dhe Ofrimin e Shërbimeve në Shërbimin Shtetëror* („Gazeta Zyrtare e Republikës së Maqedonisë", nr. 69/13 dhe 193/15 dhe „Gazeta Zyrtare e Republikës së Maqedonisë së Veriut", nr. 215/21), neni 5, paragrafi (1), institucionet detyrohen që të vendosin të

основниот стандард ИСО 9001, а во зависност од надлежностите на органите може да се воведат и други ИСО или македонски стандарди кои ќе го надополнуваат основниот стандард, а се однесуваат на спецификите на органите; и прекршочните одредби од овој закон, во случај на невоведување и непреземање на активности за воведување на стандардите и инструментите од членовите 5 и 6 од овој закон.

За оваа цел, воведување на меѓународни или македонски стандарди на систем за управување со квалитетот и заедничката рамка за процена на работењето е од голема важност за подигнување на степенот на ефективност и ефикасност на администрацијата.

paktën standardin bazë ISO 9001, ndërsa në varësi të kompetencave të organeve mund të vendosen edhe lloje të tjera ISO ose standarde të Maqedonisë së Veriut, të cilët do ta plotësojnë standardin bazë, ndërsa i referohen specifikave të organeve; dhe dispozitave kundërvajtëse të këtij ligji, në rast të mosvendosjes dhe të mosndërmarrjes së aktiviteteve për vendosjen e standardeve dhe instrumenteve sipas neneve 5 dhe 6 të këtij ligji.

Pikërisht për këtë arsye, vendosja e standardeve ndërkombëtare ose standardeve të Maqedonisë së Veriut, të sistemit për Udhëheqje me kualitet dhe Kornizës së Përbashkët mbi Vlerësimin e Punës është me shumë rëndësi për shkallën e efektivitetit dhe efikasitetit të administratës.

Со почит,

Доставено до: сите институции на јавниот сектор /
Dorëzuar: tek të gjithë institucionet e sektorit publik

Подготвил/Përpiloi:
Контролирал/Kontrolloi:
Одобрил/Aprovoi: Д
Преведе / Përktheu:

НИСКОГРАДБА
ОХРИД

**ЈП НИСКОГРАДБА ОХРИД - Охрид**
ул. Железничка бб, 6000 Охрид
тел. 046/260-298
e-mail: niskogradbajavnost@yahoo.com
ж. с-ка 530000201290793
Охридска банка
ЕДБ МК 4020010511009

ЈАВНО ПРЕТПРИЈАТИЕ ЗА ИЗГРАДБА ОДРЖУВАЊЕ РЕКОНСТРУКЦИЈА НА ЛОКАЛНИ ПАТИШТА И ХИДРОТЕХНИЧКИ ОБЈЕКТИ
НИСКОГРАДБА ОХРИД
Бр. 03-566/2
10.05. 2022 год.
О Х Р И Д

Архивски знак: 030
Рок на чување:

**До**

[redacted]

**Предмет: Одговор на Барање Ваш бр. 16-1711/3 од 19.04.2022**

**Почитувани,**

Врз основа на вашето барање согласно Законот за воведување на систем за управување со квалитетот и заедничка рамка за процена на работењето и давањето на услуги во државната служба, Ве информираме дека ЈП НИСКОГРАДБА ОХРИД – Охрид не поседува и нее сертифицирана со било кој од ISO стандардите.

Срдечен поздрав

ЈП НИСКОГТРАДБА ОХРИД- Охрид
Рак. на Одделение за човечки ресурси

Илче Каневчев

НИСКОГРАДБА ОХРИД

ЈАВНО ПРЕТПРИЈАТИЕ ЗА ИЗГРАДБА ОДРЖУВАЊЕ РЕКОНСТРУКЦИЈА НА ЛОКАЛНИ ПАТИШТА И ХИДРОТЕХНИЧКИ ОБЈЕКТИ
**НИСКОГРАДБА ОХРИД** - ОХРИД

| Примено 03. 11. 2022 | | | |
|---|---|---|---|
| Орг единица | Број | Прилог | Вредност |
| 03 - | 1250/1 | | |

**До: ЈК Нискоградба Охрид –Охрид**
ул. "Железничка" б.б. 6000 Охрид
6000 Охрид, Република Северна Македонија

**Б А Р А Њ Е**

**ЗА ПРИСТАП ДО ИНФОРМАЦИИ ОД ЈАВЕН КАРАКТЕР**

[redacted]

Застапник / полномошник на барателот на информацијата: [redacted]

Врз основа на член 4 и член 12 од Законот за слободен пристап до информации од јавен карактер (Службен весник на Република Северна Македонија број 101/2019), од Имателот ја барам следната информација од јавен карактер:

**1. Колку лица се ангажирани со договор за привремено вработување и на кои работни позиции и договори на дела?**

**2. Дали има измена на систематизација за работни места, доколку одговорот е позитивен да се достави информација за претходна систематизација на работни места и моментално важечка систематизација и датум на нејзино донесување?**

Начин на кој Барателот сака да се запознае со содржината на бараната информација:

-
- в) **фотокопија**

Начин на доставување на информацијата:

- а) **по пошта**
- г) **е-маил :** [redacted]

Правна поука: Барателот не е должен да го образложи барањето, но е потребно да наведе дека се работи за Барање за слободен пристап до информација од јавен карактер.

**Потпис**

[redacted]

**Во** [redacted] **2022 година .**

НИСКОГРАДБА
ОХРИД

**ЈП НИСКОГРАДБА ОХРИД - Охрид**
ул. Железничка бб, 6000 Охрид
тел. 046/260-298
e-mail: niskogradbajavnost@yahoo.com
ж. с-ка 250000201290728
Шпаркасе банка
ЕДБ МК 4020010511009

ЈАВНО ПРЕТПРИЈАТИЕ ЗА ИЗГРАДБА ОДРЖУВАЊЕ РЕКОНСТРУКЦИЈА НА ЛОКАЛНИ ПАТИШТА И ХИДРОТЕХНИЧКИ ОБЈЕКТИ
НИСКОГРАДБА ОХРИД
Бр. 03-1250/2
04.11. 2022 год.
ОХРИД

**Предмет**: **Достава на информации од јавен карактер**

Почитувани,

Во прилог на овој допис Ви ги доставуваме информациите од јавен карактер кои ги барате:

1. Со Договор на определено време, поради привремено зголемен обем на работа се додека трае потребата на претпријатието, односно за времетраење **до 30 дена**, со посредување на Службата надлежна за посредување при вработувања во ЈП НИСКОГРАДБА ОХРИД - Охрид заклучно со 30.10.2022 година ангажирани се вкупно 7 (седум ) лица, и тоа на следниве работни места:

- Контролор - 1 ( еден ) извршител,
- Доставувач на сметки - 1 ( еден ) извршител,
- Општ работник - 2 ( двајца ) извршители,
- Одржувач на канализациона мрежа - 1 ( еден ) извршител,
- Градежен работник - 2 ( двајца ) извршители.

2. На ден 14.11.2019 година ЈП НИСКОГРАДБА ОХРИД - Охрид, усвои Правилник за систематизација на работните места, но во периодот од усвојувањето на Правилникот па се до 30.10.2022 година, беа вршени измени на Правилникот, како што следи во објаснувањето подолу. Основниот Правилник и сите Правилници за изменување и дополнување на основниот текст се во сила до денес, и тоа:

   - На ден 14.11.2019 година ЈП НИСКОГРАДБА ОХРИД - Охрид донесе Правилник за систематизација на работните места бр. 01--1244/1 од 14.11.2019 година, за истиот Правилник е добиена писмена согласност од Министерството за информатичко општество и администрација бр. 12/6-4362/2 од 15.11.2019 година.
   - На ден 11.03.2020 година ЈП НИСКОГРАДБА ОХРИД - Охрид донесе Правилник за изменување и дополнување на Правилникот за систематизација на работните места бр. 01-310/1 од 11.03.2020 година, за истиот Правилник е добиена писмена согласност од Министерството за информатичко општество и администрација бр. 12/6-1377/2 од 16.03.2020 година.

- На ден 07.07.2020 година ЈП НИСКОГРАДБА ОХРИД - Охрид донесе Правилник за изменување и дополнување на Правилникот за систематизација на работните места бр. 01-731/1 од 07.07.2020 година, за истиот Правилник е добиена писмена согласност од Министерството за информатичко општество и администрација бр. 12/6-2292/2 од 16.07.2020 година.
- На ден 11.03.2021 година ЈП НИСКОГРАДБА ОХРИД - Охрид донесе Правилник за изменување и дополнување на Правилникот за систематизација на работните места бр. 01-266/1 од 11.03.2021 година, за истиот Правилник е добиена писмена согласност од Министерството за информатичко општество и администрација бр. 09-1367/2 од 22.03.2021 година.
- На ден 22.12.2021 година ЈП НИСКОГРАДБА ОХРИД - Охрид донесе Правилник за дополнување на Правилникот за систематизација на работните места бр. 01-1281/1 од 22.12.2021 година, за истиот Правилник е добиена писмена согласност од Министерството за информатичко општество и администрација бр. 09-1367/4 од 22.12.2021 година.
- На ден 27.01.2022 година ЈП НИСКОГРАДБА ОХРИД - Охрид донесе Правилник за изменување и дополнување на Правилникот за систематизација на работните места бр. 01-113/1 од 27.01.2022 година, за истиот Правилник е добиена писмена согласност од Министерството за информатичко општество и администрација бр. 09-563/5 од 25.02.2022 година.

Во прилог на овој допис Ви доставуваме Фотокопии од сите Правилници за систематизација на работните места во ЈП НИСКОГРАДБА ОХРИД - Охрид.

**04.11.2022 година**

**ЈП НИСКОГРАДБА ОХРИД - Охрид**
**В.Д. Директор**
**Александар Трпеноски**

ЈАВНО ПРЕТПРИЈАТИЕ ЗА ИЗГРАДБА
ОДРЖУВАЊЕ РЕКОНСТРУКЦИЈА НА ЛОКАЛНИ
ПАТИШТА И ХИДРОТЕХНИЧКИ ОБЈЕКТИ
НИСКОГРАДБА ОХРИД - ОХРИД

Примено 27.07.2022

| Орг единица | Број | Прилог | Вредност |
|---|---|---|---|
| 03 | 906/1 | | |

Архивски знак: _____
Рок на чување: _____
_____ 20___ г.
Потпис

# Известување по заклучок од Влада на РСМ 26.07.2022

From: [redacted]

To: niskogradbajavnost@yahoo.com

Date: Tuesday, July 26, 2022 at 10:54 AM GMT+2

**Почитувани,**

**Во прилог Ви испраќаме допис врз основа на заклучокот донесен на Шеесет и третата седница на Владата на РСМ одржана на 20.07.2022 година.**

**Согласно дописот најдоцна до 10 август 2022 Вие како службено лице / институција треба да постапите по истиот.**

**Со почит,**

**Агенција за заштита на правото на слободен пристап до информации од јавен карактер**

Известување по заклучок од Влада 26.07.2022.pdf
752.8kB

Tabela za popolnuvanje predmet na baranja.xlsx
12.4kB

[redacted]

Бр./ Nr./ No. 03-432/2 Скопје,Shkup,Skopje 25.07 2022година/viti/year

До: _____

_____

Почитувани,

Согласно Извадокот од Нацрт – записникот од Шеесет и третата седница на Владата на Република Северна Македонија, одржана на 20 јули 2022 година, доставен по електронска пошта до Агенцијата на 25 Јули 2022 година, Ве молиме:

Во рок од 15 дена, од денот на приемот на ова барање, а најдоцна до 10 август 2022 година, да изготвите и да доставите до Агенцијата за заштита на правото на слободен пристап до информации од јавен карактер листа на најчесто побарувани податоци согласно Законот за слободен пристап до информациите од јавен карактер (информации кои биле предмет на барање за слободен пристап до ИЈК) во периодот од 01.01.2020 година до 30.06.2022 година, со исклучок на податоците кои, согласно должноста од член 10 од ЗСПИЈК, веќе ги имате објавено на Вашата интернет страница.

Листата на најчесто побарувани податоци Ве молиме да ја доставите на следниот е-меил: [redacted] пополнета во табела која Ви ја доставуваме во прилог на овој допис.

Од страна на Агенцијата определени се следните лица за контакт:

- [redacted]
- [redacted]
- [redacted]

Со почит,

[redacted]ектор,

Подготвил: [redacted]
Контролирал:

Прилог:

- Извадок од Нарцрт – записникот од Шеесет и третата седница на Владата на Република Северна Македонија, одржана на 20. јули 2022 година
- Табела

Доставено до:

- Иматели на информации од јавен карактер
- Архива на Агенцијата

[redacted]

| | | | |
|---|---|---|---|
| 25.07.2022 | | | |
| 03 | 432/1 | | |

Бр./Nr.: 41-17/63

До [redacted]

# ИЗВАДОК

**од Нацрт – записникот од Шеесет и третата седница на Владата на Република Северна Македонија, одржана на 20 јули 2022 година**

„ТОЧКА 68: Прашања и предлози

Владата по повод информирањето на заменикот на претседателот на Владата на Република Северна Македонија, задолжен за политики на добро владеење, м-р Славица Грковска, во врска со изготвувањето на анализа за унапредување на транспарентноста и отчетноста на имателите на информации за слободен пристап до информации од јавен карактер, заклучи:

1. Се укажува на Агенцијата за заштита на правото на слободен пристап до информациите од јавен карактер да побара од сите иматели на информации да направат листа на најчесто побарувани податоци согласно Законот за слободен пристап до информации од јавен карактер во период од 1.1.2020 година до 30.06.2022 година со исклучок на веќе објавените податоци согласно член 10 од истоименот закон и да ги достават во рок од 15 дена до Агенцијата.

2. Се укажува на Агенцијата за заштита на правото на слободен пристап до информациите од јавен карактер откако ќе ги сублимира сите пристигнати податоци, а најдоцна до 1.9.2022 година да ги достави до Кабинетот на заменикот на претседателот на Владата, задолжен за политики на добро владеење."

[redacted]

Подготвил: [redacted]
Проверил:
Контролирал:

Согласен:

Доставено и до:

[redacted]

ЈАВНО ПРЕТПРИЈАТИЕ ЗА ИЗГРАДБА
ОДРЖУВАЊЕ РЕКОНСТРУКЦИЈА НА ЛОКАЛНИ
ПАТИШТА И ХИДРОТЕХНИЧКИ ОБЈЕКТИ
НИСКОГРАДБА ОХРИД

Бр. 03-906/2

03. 08 2022 год.
ОХРИД

**Имател на информацијата / Назив на институцијата:** **ЈП НИСКОГРАДБА ОХРИД - Ох**

**Предмет на пристигнати барања**

| реден број | година на примени барања | година на примени барања | година |
|---|---|---|---|
| | 2020 | 2021 | д |
| 1 | **Трошок за репрезентација** - Медиумски услуги, рекламирање; **Број на склучени договори** со интернет портали, весници, телевизии и радија. | **Трошок за репрезентација** - Медиумски услуги, рекламирање; **Број на склучени договори** со интернет портали, весници, телевизии и радија. | Акти на претпријатие **Статут, Колективен д систематизација на внатрешна организа табеларен преглед н систематизирани по** |
| 2 | **Вкупен број на вработени** по родова припадност. | **Вкупен број на вработени** колку од нив се на **определено** и колку се од нив на **неопределено** работно време. | **Број на нови работ** со **решение на неоп** вработени им се **про** |
| 3 | **Број на членови на Управен и Надзорен одбор** по образование и етничка припадност, **висина на надоместокот** кој го примаат членовите; **Институционална меморија во препријатието**; **Податоци за вработените:** број на административни службеници, даватели на услуги, помошно технички лица. | **Податоци за вработените:** број на административни службеници, даватели на услуги, помошно технички лица; број на вработени по родова припадност; вработени на определено време и на неопределено време. | **Барање колку интер** конкретни мерки се |
| 4 | | | |
| 5 | | | |
| 6 | | | |
| 7 | | | |
| 8 | | | |
| 9 | | | |
| 10 | | | |
| 11 | | | |
| 12 | | | |

ПРЕТПРИЈАТИЕ ЗА ИЗГРАДБА ОДРЖУВАЊЕ РЕКОНСТРУКЦИЈА НА ЛОКАЛНИ ПАТИШТА И ХИДРОТЕХНИЧКИ ОБЈЕКТИ
НИСКОГРАДБА ОХРИД
Бр. 03- 906/2

**Имател на информацијата / Назив на институцијата:** ЈП НИСКОГРАДБА ОХРИД - Охр

03.08 20 22 год.
ОХРИД

**Предмет на пристигнати барања**

| реден број | година на примени барања 2020 | година на примени барања 2021 | година д |
|---|---|---|---|
| 1 | **Трошок за репрезентација** - Медиумски услуги, рекламирање; **Број на склучени договори** со интернет портали, весници, телевизии и радија. | **Трошок за репрезентација** - Медиумски услуги, рекламирање; **Број на склучени договори** со интернет портали, весници, телевизии и радија. | Акти на претпријатие **Статут, Колективен д систематизација на р внатрешна организа табеларен преглед н систематизирани по |
| 2 | **Вкупен број на вработени** по родова припадност. | **Вкупен број на вработени** колку од нив се на **определено** и колку се од нив на **неопределено** работно време. | **Број на нови вработ** со **решение на неопр** вработени им се **про** |
| 3 | **Број на членови на Управен и Надзорен одбор** по образование и етничка припадност, **висина на надоместокот** кој го примаат членовите; **Институционална меморија во препријатието**; **Податоци за вработените:** број на административни службеници, даватели на услуги, помошно технички лица. | **Податоци за вработените:** број на административни службеници, даватели на услуги, помошно технички лица; број на вработени по родова припадност; вработени на определено време и на неопределено време. | **Барање колку интер** конкретни мерки се |
| 4 | | | |
| 5 | | | |
| 6 | | | |
| 7 | | | |
| 8 | | | |
| 9 | | | |
| 10 | | | |
| 11 | | | |
| 12 | | | |

АНА

# Барање за слободен пристап до информации од јавен карактер

ТРГОВСКО ДРУШТВО ЗА ИЗГРАДБА, ОДРЖУВАЊЕ РЕКОНСТРУКЦИЈА НА ЛОКАЛНИ ПАТИШТА И ХИДРОТЕХНИЧКИ СЃЕКТИ
ЈП НИСКОГРАДБА ОХРИД - ОХРИД
примено 02.03.2022

| единица | Број | Прилог | Вредност |
|---|---|---|---|
| 03 | 243/1 | | |

архивски знак: 0302
рок на чување: 5 г
21.03 2022 г.
Потпис:

From: [redacted]

To: niskogradbajavnost@yahoo.com

Date: Monday, February 28, 2022, 09:53 AM GMT+1

Почитувани,

Во согласност со Архуската конвенција, како и врз основа на член 4 и член 12 од Законот за слободен пристап до информации од јавен карактер (и подоцнежните измени и дополнувања) и член 51 од Законот за животна средина (и подоцнежните измени и дополнувања) до имателот го доставуваме следното барање.

Во врска со наша пријава за загадување на водите на Охридското Езеро кај Мазија и барање за санирање на проблемот испратено меѓу другото и до ЈП Нискоградба - Охрид на ден 24.01.2022 година, а согласно веќе добиени информнации од локалната инспекција в.в. со земени примероци за анализа, од вас како имател ги бараме следните информации:

**1.** Според анализите на ЦЈЗ, од првото до второто (08.02.2022) земање примероци од водата, забележано е подобрување на квалитетот на отпадната вода од V-та во III-та класа.
На што сметате дека се должи ова? Дали во тој период од страна на ЈП Нискоградба - Охрид се направени некакви интервенции и какви?

**2.** Што се планира во наредниот период за целосно санирање на проблемот? Да се наведе конкретно.

**3.** Кога се очекува санацијата да заврши односно испуштањето на отпадни води целосно да биде сопрено?

Ве молиме, бараните информации да ни бидат доставени по електронски пат на истава е-пошта во најбрз можен рок, а не подоцна од законски утврдениот.

Однапред благодариме.

Овластено лице:

[redacted]

НИСКОГРАДБА ОХРИД

**ЈП НИСКОГРАДБА ОХРИД - Охрид**

ул. Железничка бб, 6000 Охрид;
тел. 046/ 260-298
e-mail: niskogradbajavnost@yahoo.com
ж.с-ка 530000201290793
Охридска Банка
ЕДБ: МК4020010511009

ЈАВНО ПРЕТПРИЈАТИЕ ЗА ИЗГРАДБА ОДРЖУВАЊЕ РЕКОНСТРУКЦИЈА НА ЈАВНИ ПАТИШТА И ХИДРОТЕХНИЧКИ ОБЈЕКТИ
НИСКОГРАДБА ОХРИД
Бр. 03-243/2
02.03 2022 год.
ОХРИД

**До**

[redacted]

**ПРЕДМЕТ: Известување**

Почитувани,

Во врска со Вашето барање за информација од 28,02,2022 ве информираме дека ЈП НИСКОГРАДБА ОХРИД-Охрид континуирано работи на одржување на мрежата од цевководи за одведување на фекална канализација.

Континуираното Одржување на самата мрежа придонесува за одржување на квалитетот на Охридското езеро и другите сливни канали кои се влеваат во водите на Охридското езеро на високо ниво кое што се потврдува и со последните анализи на ЦЈЗ каде водата се категоризира во најголем дел од прва категорија.

Континуираното чистење како и внимателно следење на состојбите на водостојот за време на поголем прилив на вода ќе придонесе за минимизирање дури и исклучување на можноста за одлевање на мешовита вода .

Наши екипи во изминатиов период вршеа физичка проверка на мрежата за одведување на атмосферска вода на тоа сливно подрачје барајќи аномалија односно диви приклучоци но таква состојба нее забележана.

Останува континуираното чистење како најдобра превенција од излевање на мешовита вода надвор од мрежата за одведување на отпадни води.

Со почит

ЈП НИСКОГРАДБА ОХРИД- Охрид

ЈАВНО ПРЕТПРИЈАТИЕ ЗА ИЗГРАДБА ОДРЖУВАЊЕ РЕКОНСТРУКЦИЈА НА ЈАВНИ ПАТИШТА И ХИДРОТЕХНИЧКИ ОБЈЕКТИ НИСКОГРАДБА ОХРИД ОХРИД 2

НИСКОГРАДБА
ОХРИД

**ЈП НИСКОГРАДБА ОХРИД - Охрид**
ул. Железничка бб, 6000 Охрид
тел. 046/260-298
e-mail: niskogradbajavnost@yahoo.com
ж. с-ка 250000201290728
Шпаркасе банка
ЕДБ МК 4020010511009

ЈАВНО ПРЕТПРИЈАТИЕ ЗА ИЗГРАДБА ОДРЖУВАЊЕ РЕКОНСТРУКЦИЈА НА ПАТИШТА И ХИДРОТЕХНИЧКИ ОБЈЕКТИ
НИСКОГРАДБА ОХРИД
Бр. 03-243/3
07.03 2022 год.
ОХРИД

**До**
[redacted]

**Предмет: Известување**

Почитувани,

Во врска со Вашето барање за информација од 03.03.2022 година Ве информираме дека ЈП НИСКОГРАДБА ОХРИД - Охрид од 24.01.2022 година до денеска е извршена една итервенциа.
Интервенциата е изведена поради запушување на фекална канализација после обилните врнежи.

Континуираното чистење како и внимателно следење на состојбите на водостојот за време на поголем прилив на вода ќе придонесе за минимизирање дури и исклучување на можноста за одлевање на мешовита вода.

Фекалната канализација е пренасочена во колектор пред кружниот тек на улица АСНОМ со Туристичка.

Со почит

ЈП НИСКОГРАДБА ОХРИД - Охрид

ЈАВНО ПРЕТПРИЈАТИЕ ЗА ИЗГРАДБА ОДРЖУВАЊЕ РЕКОНСТРУКЦИЈА НА ПАТИШТА И ХИДРОТЕХНИЧКИ ОБЈЕКТИ НИСКОГРАДБА ОХРИД ОХРИД